

Adquira  
seu ingresso



21ª Campanha  
de popularização  
Teatro & Dança  
de Juiz de Fora

# Guia de Apresentações

02 a 31  
Agosto  
2024

Apoio  
Lei Paulo Gustavo  
de Incentivo à  
Cultura

APAC JF  
Apresenta



# Abrem-se as cortinas...

..dos teatros e, mais uma vez, a Campanha de Popularização Teatro&Dança de Juiz de Fora pede passagem! Chegamos em nossa 21ª edição, celebrando a diversidade e a pluralidade de linguagens artísticas de nossa cidade e região.

Em 2024, contamos com 39 espetáculos – dança, teatro, musical, artes circenses, performances –, além das oficinas e mostras que tradicionalmente compõem a grade do nosso evento. Entre os dias 02 e 31 de agosto de 2024, a 21ª CPTD ocupará os principais espaços culturais da cidade com muita arte e...o melhor de tudo....a preços populares!

Para que as cortinas dos teatros se fechem e uma imensidão de mãos possam aplaudir os espetáculos, muitas outras são necessárias. Nesse ano, homenageamos aqueles que fazem essa mágica acontecer. São atores, coreógrafos, iluminadores, cenógrafos, diretores, sonoplastas que proporcionam ao público momentos de reflexão, criatividade, diversão, sensibilidade e muita cultura.

Ao longo desses anos, a Apac/JF reitera seu compromisso em valorizar a arte local, estimular a profissionalização artística e, assim, fomentar o desenvolvimento da cadeia produtiva cultural de Juiz de Fora e região.

Os ingressos antecipados serão vendidos, como de praxe, no trailer da 21ª CPTD que ficará localizado no Parque Halfeld.

Viva a 21ª Campanha de Popularização Teatro&Dança de Juiz de Fora! Venha fazer parte dessa festa!



**21ª Campanha  
de popularização  
Teatro & Dança  
de Juiz de Fora**

**Realização  
APAC/JF:**

**Danyela Silvério  
Tiê Fontoura  
Adryana Ryal  
Gladys Hypolito  
Regi Sobreira**

**Projeto gráfico  
João Lucas Rocha**

**Ilustrações  
João Lucas Rocha**

**Coordenação geral  
(Sinparc):**

**Rômulo Duque  
Dílson Mayron**

**Produção de  
sistema de vendas**

**Carla Duque**

**Assistente de  
produção de  
sistemas de  
vendas**

**Sirlene Oliveira**

## Abertura com Show do Ingoma

**02.08 sexta 20h**

**Teatro Paschoal Carlos Magno**

 **60 minutos**

 **Livre**

 **Entrada Franca**

Retirada de ingressos somente  
no Trailer, sujeito à lotação.

Nesse show do Grupo Ingoma, através de seu repertório composto de músicas do cancionero popular e autoral, os tambores soam alto numa exaltação à cultura mineira.

Banda: Adalberto da Silva, Danyela Silvério, Fernando Rodrigues, Guilherme Oliveira, João Cordeiro, Júlia Salles, Lucas Soares, Madu Oliveira, Tatiane Valadão, Virgínia Queiroz.

DIREÇÃO: Lucas Soares  
GRUPO: INGOMA

# Espaços de Apresentação

## CCBM - Centro Cultural Bernardo Mascarenhas

Av. Getúlio Vargas, 200, Centro

 20 pessoas

## Cine Theatro Central

Praça João Pessoa, s/nº - Centro

 120 pessoas

 Acesso por  
escadas

## Centro Cultural Dnár Rocha

Rua Mariano Procópio, 973 – Mariano Procópio

 20 pessoas

## Fórum da Cultura

Rua Santo Antônio, 1112 - Centro

 200 pessoas

 Acesso por  
escadas

## Museu do Crédito Real

Av. Getúlio Vargas, 455 - Centro

 30 pessoas

 Acesso por  
elevador

## Teatro da Sociedade Filarmônica

R. Oscar Vidal, 134 - Centro

 120 pessoas

 Acesso por  
escadas

## Estação Cultural

Rua Halfeld, 235 - Centro

 20 pessoas

 Acesso por  
escadas

## Parque Municipal de Juiz de Fora

R. do Contorno, 8 – Nova Califórnia

## Sala de Giz

R. Barão de Santa Helena, 229 - Granbery

 40 pessoas

 Acesso por  
escadas

## Parque Halfeld

Rua Halfeld, s/nº - Centro

## Instituto Cultural Tenetehara

Avenida Presidente Costa e Silva, 2776. São Pedro

 150 pessoas

## Teatro da Praça CEU

Avenida Juscelino Kubitschek, 5.899 - Santa Cruz

 125 pessoas

## Espaço Fact! -

Rua São Mateus, 345 - Sala 401 - São Mateus

 20 pessoas

 Acesso por  
escadas

## Teatro Paschoal Carlos Magno

Rua Gilberto de Alencar, 1 - Centro

 405 pessoas

## Museu Ferroviário de Juiz de Fora – Sala Multimeios

Av. Brasil, 2001 – Centro

 110 pessoas

Adquira seu  
ingresso no trailer  
do Parque Halfeld



Segunda  
à Sexta  
13h às 19h

Sábado e  
Domingo  
9h às 19h

# Teatro para infância e juventude



## A Bruxinha Moderninha

**17.08 sábado 17h30**  
Teatro da Sociedade Filarmônica

Em "A Bruxinha Moderninha", acompanhamos a jovem bruxa Miloca que desafia as convenções de seu mundo mágico. Ela conhece Tenebrozina, a bruxa mais atrapalhada da floresta, que junto com o Bruxo Malvino tentam capturar o príncipe Valente. O final é surpreendente.

TEXTO: Adaptação livre  
ELENCO: Aluizio Junior, Cláudia D'Mesquita, Maria Teresa Scapim, Vinicius Moraes

DIREÇÃO: Aluizio Fernandes Junior  
GRUPO: Grupo Teatral Mis-en-scène

**Fábula**

**35 minutos**

**Livre**

**R\$10,00**

Valor único no Trailer

**R\$30,00**

Valor único da inteira na bilheteria do Teatro da Filarmônica



## A Bruxinha que Era Boa

**03.08 sábado 16h**  
Teatro da Praça CEU

Ângela, uma bruxinha atípica, luta para ser má na Escola de Maldades. Presa na Torre de Piche, ela conhece Pedrinho, que vê sua bondade e a ajuda a ganhar a vassoura a jato.

TEXTO: Adaptação livre  
ELENCO: Aluizio Junior, Amanda Verdeiro, Caroline Almeida, Cláudia D'Mesquita, Duda Diniz, Júlia Almeida, Maria Teresa Scapim, Micaela Dias, Renzo Silva, Vinicius Moraes, Yasmin Facerole  
DIREÇÃO: Aluizio Fernandes Junior  
GRUPO: Grupo Teatral Mis-en-scène

**Fábula**

**50 minutos**

**Livre**

**R\$10,00**

Valor único no Trailer e na bilheteria do Teatro da Praça CEU



## A Cigarra e a Formiga

**03.08 sábado 16h**  
Teatro Paschoal Carlos Magno

Na peça infantil "A Cigarra e a Formiga", a dedicada Formiga sonha em ser artista, mas enfrenta a constante zombaria da talentosa Cigarra. Determinada a provar seu valor, a Formiga encontra uma maneira criativa de realizar seu sonho, transformando a rivalidade em uma surpreendente parceria.

TEXTO: Arielle Teles e Sandra Almeida  
ELENCO: Arielle Teles e Sandra Almeida  
DIREÇÃO: Arielle Teles e Sandra Almeida  
GRUPO: Livrementemente Arte

**Comédia**

**50 minutos**

**Livre**

**R\$10,00**

Valor único no Trailer

**R\$30,00**

Valor único da inteira na bilheteria do Teatro Paschoal Carlos Magno



## A Mochila Mágica

**03, 10, 17 e 24.08**  
**sábado 17h**  
Fórum da Cultura

**04, 11, 18 e 25.08**  
**domingo 10h**  
Fórum da Cultura

Um habitante do Sol desembarca na Terra Após perder sua mochila, repleta de objetos vive grandes aventuras. Guiado pelo Pica-Paul ele encontra com a Coruja, o Lobo Mau, a Mãe do Mato e repassa a importância da preservação do meio ambiente.

TEXTO: José Luiz Ribeiro  
ELENCO: Ashley Assis, Clara Almeida, Fernanda Borges, Helena Vasconcellos, Igor Santos, Lúcio Araújo, Márcia Falabella, Mateus Omar, Márcia Falabella, Pedro Moysés.  
DIREÇÃO: José Luiz Ribeiro  
GRUPO: Centro de Estudos Teatrais - Grupo Divulgação.

**Musical**

**60 minutos**

**Livre**

**R\$10,00**

Valor único no Trailer

**Não haverá venda na bilheteria**



## Assinado Téo

**18.08 domingo 16h**  
Teatro Paschoal Carlos Magno  
**24.08 sábado 16h**  
Teatro da Praça CEU

A história mostra como as coisas estão mudando no reino de Labris e, com isso, não andam nada bem. Eis que surge Téo, um jovem rapaz vindo diretamente do Brasil. O pequeno tem um diferencial: nascem folhinhas em suas pernas.

TEXTO: Lucas Nunes  
ELENCO: Analu, Caio Valle, Estela Munakata, Gabi Silva, Gabriel Oliveira, Hamanda Laísa, Hiago Dias, Jade Luany, Jo Erin, Julia Carvalho, Lizandra Ramos, Maria Antônia Bosich, Matheus Yung, Miriã Costa, Victória Ribeiro  
DIREÇÃO: Lucas Nunes  
GRUPO: Cia Eita!

**Infantil Musicado**

**90 minutos**

**Livre**

**R\$10,00**

Valor único no Trailer e na bilheteria do Teatro da Praça CEU

**R\$30,00**

Valor único da inteira na bilheteria do Teatro Paschoal Carlos Magno



## Café com Rosquinha

**04.08 domingo 10h**  
Teatro Paschoal Carlos Magno  
**25.08 domingo 16h**  
Teatro da Praça CEU

O palhaço Rosquinha convida o público para um café muito especial, feito na hora,quentinho e fresquinho, recheado com mágicas e muita diversão para crianças de todas as idades. Sucesso em 2023, agora com toques e truques ainda mais especiais.

TEXTO: Valdir Alves  
ELENCO: Valdir Alves  
DIREÇÃO: Valdir Alves  
GRUPO: Palhaço Rosquinha/CIA PÉDEPALHAÇO

**Comédia**

**50 minutos**

**Livre**

**R\$10,00**

Valor único no Trailer e na bilheteria do Teatro da Praça CEU

**R\$30,00**

Valor único da inteira na bilheteria do Teatro Paschoal Carlos Magno





## Criança tem cada uma

**11.08 domingo 16h**

Teatro Paschoal Carlos Magno

A peça valoriza o lúdico encontrado pela personagem "criança" que vai em busca dessa resposta: Para onde vai a água da chuva? Nesse percurso ela encontra outros personagens que ajuda pelo caminho em busca da tão esperada resposta.

TEXTO: Cláudio Ramos  
ELENCO: Márcia Mello, Sandra Almeida, Lucas Barbosa, Will Andrade, William Ferreira

DIREÇÃO: Rodrigo Bering  
GRUPO: Cia. Cláudio Ramos

**Lúdico**

**60 minutos**

**Livre**

**R\$10,00**

Valor único no Trailer

**R\$30,00**

Valor único da inteira na bilheteria do Teatro Paschoal Carlos Magno



## Mágicas e Tonteiras

**23.08 sexta 14h30min**

Teatro Paschoal Carlos Magno  
(Escola vai ao Teatro)

Um espetáculo divertido e encantador, com números impressionantes de Mágicas e muita diversão com as tonteiras do Palhático Rosquinha, que faz muita bagunça ao ser chamado para fazer uma "Faxina" no Teatro. Sucesso desde 2018 em várias cidades do Brasil.

TEXTO: Valdir Alves  
ELENCO: Valdir Alves  
DIREÇÃO: Valdir Alves  
GRUPO: Palhaço Rosquinha/CIA PÉDEPALHAÇO

**Comédia**

**50 minutos**

**Livre**

**R\$10,00**

Valor único no Trailer

**R\$30,00**

Valor único da inteira na bilheteria do Teatro Paschoal Carlos Magno



## Mistério no picadeiro

**10.08 sábado 16h**

Teatro Paschoal Carlos Magno

O palhaço Rosquinha conseguiu a misteriosa mala do grande mágico, Harry Houdini, que ao ser aberta pode revelar grandes segredos. Mas a mala desaparece misteriosamente... Muita interação, com a plateia ajudando a encontrar a solução, músicos em cena, que juntos com o Rosquinha, garantem a diversão.

TEXTO: Valdir Alves  
ELENCO: Márcio Guelber, Valdir Alves  
DIREÇÃO: Valdir Alves  
GRUPO: Palhaço Rosquinha/CIA PÉDEPALHAÇO

**Comédia**

**50 minutos**

**Livre**

**R\$15,00**

Valor único no Trailer

**R\$40,00**

Valor único da inteira na bilheteria do Teatro Paschoal Carlos Magno



## O Casamento da Dona Baratinha

**24.08 sábado 16h**

Teatro Paschoal Carlos Magno

Dona Baratinha, que tem fita no cabelo e agora tem dinheiro na caixinha, decide se casar. Ela avalia vários pretendentes, mas nenhum a agrada. Em meio à muita diversão e confusão, será que ela consegue realmente se casar e ser feliz para sempre?

TEXTO: Adaptação livre. ELENCO: Aluizio Junior, Amanda Verdeiro, Caroline Almeida, Cláudia D'Mesquita, Duda Diniz, Júlia Almeida, Maria Teresa Scapin, Micaela Dias, Vinicius Moraes, Renzo Silva, Yasmin Facerole DIREÇÃO: Aluizio Fernandes Junior  
GRUPO: Grupo Teatral Mis-en-scène

**Fábula**

**50 minutos**

**Livre**

**R\$10,00**

Valor único no Trailer

**R\$30,00**

Valor único da inteira na bilheteria do Teatro Paschoal Carlos Magno



## O Homem do Casaco Verde

**04.08 domingo 16h**

Teatro da Praça CEU

**25.08 domingo 16h**

Teatro Paschoal Carlos Magno

No mundo das histórias esquecidas vive Ziritonifrio. A jovem Stela vai para esse mundo, ela não se move do pescoço para baixo. Achando que ninguém gostava dela, decidiu desaparecer. Ziritonifrio vai tentar mostrar a ela que ela, como qualquer pessoa, tem o direito de ser feliz e que isso é possível.

TEXTO: Trajano Amaral  
ELENCO: Davi Vidal, Letícia Leal  
DIREÇÃO: Trajano Amaral  
GRUPO: Sala 43

**Drama**

**60 minutos**

**Livre**

**R\$15,00**

Valor único no Trailer e na bilheteria do Teatro da Praça CEU

**R\$40,00**

Valor único da inteira na bilheteria do Teatro Paschoal Carlos Magno





## Queen - The Show Must Go On

**03.08 sábado 20h**

Teatro Paschoal Carlos Magno

Queen The Show Must Go, mostra a trajetória da banda Queen, trazendo a história do seu vocalista Freddie Mercury, através das suas músicas que há 33 anos embala memórias de várias gerações.

TEXTO: Adaptação livre  
ELENCO: Ana Paula Cardoso, Carlos Guimarães, Felipe Noselhi, Gabriel Fagundes, Isabelli Alvim, Joyce de Almeida, Julia Pullier, Laura Fernandes, Layla Alves, Marcela Oliveira, Marina Seguro, Marcelly Coelho, Natasha Letícia, Thales Henrique  
DIREÇÃO: Elenize Seguro  
GRUPO: Grupo de Dança Over Jazz

**Dança**  
**60 minutos**  
**Livre**

**R\$15,00**

Valor único no Trailer

**R\$40,00**

Valor único da inteira na bilheteria do Teatro Paschoal Carlos Magno



## Sapateado Sem Fronteiras

**04.08 domingo 16h**

Teatro Paschoal Carlos Magno

O espetáculo é sobre o sapateado. O objetivo é popularizar o sapateado mostrando ao público que esta dança veio do povo e é extremamente democrática para todas as idades, corpos, gêneros. O espetáculo mostrará a presença do sapateado nos filmes, musicais e nos diversos estilos de dança.

TEXTO: Isamar Xavier  
ELENCO: Alice Zaranonelli, Aline Costa, Ana Clara Eiterer, Ana Laura Eiterer, Ana Pacheco, Bia Pacheco, Bruna Mesquita, Clarice Martins, Cintia Brugiolo, Denise dos Santos, Edylane Eiterer, Gabrielle Rippel, Georgina Junqueira, Gisele Horta, Gisele Mesquita, Iomar Xavier, Isamar Xavier, Joseane Pinhatti, Laura Braga, Marcia Evaristo, Mary Gonçalves, Milena Lima, Natalia Cortez, Rafael Dias, Rose Oliveira, Sara Bridi, Sofia Rodrigues  
DIREÇÃO: Isamar Xavier  
GRUPO: Escola de Dança Mares das Artes

**Dança**  
**60 minutos**  
**Livre**

**R\$10,00**

Valor único no Trailer

**R\$30,00**

Valor único da inteira na bilheteria do Teatro Paschoal Carlos Magno



O maior evento de dança da cidade está sendo realizado por um coletivo do Fórum Municipal de Dança de JF/CONCULT. Para mais informações: @jftartistadanca

**Gratuito**

**Livre**

**Mostra Palco Aberto**  
**27 de agosto 10h e 16h**  
Praça da Estação

**Mostra Videodança**  
**DANÇA EM FOCO**  
**31 de agosto 10h - 12h**  
Teatro Paschoal Carlos Magno

**Mostra Palco Aberto - UFJF + Baile Dançante**  
**01 de setembro 14h - 19h**  
UFJF - Concha Acústica

**Oficina: Perspectivas em Movimento - oficina de dança e(m) vídeo** 20 vagas  
**01 de setembro 10h - 12h**  
Estação Cultural  
Ministrante: Gabi Jung (RJ)  
**R\$15,00**

**Oficina: Iluminação Cênica** 20 vagas  
**27 a 30 de agosto 15h - 19h**  
Estação Cultural  
Ministrante: Poliana Pinheiro (SP)  
**R\$80,00**

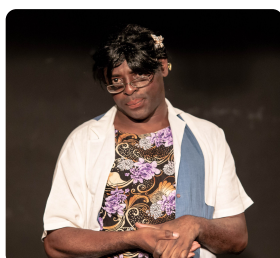

## A professora Aloprada

**23.08 sexta 20h**

Teatro Paschoal Carlos Magno

"A Professora Aloprada" é uma comédia que mostra o dia a dia de uma professora que trabalha em uma escola pública. De uma maneira super engraçada, ela resolve desabafar durante sua aula sobre suas indignações relacionadas à vida dos professores.

TEXTO: Adelino Benedito  
ELENCO: Adelino Benedito  
DIREÇÃO: Adelino Benedito  
GRUPO: Bine instituto de Arte e Cultura

**Comédia**  
**60 minutos**  
**14 anos**

**R\$10,00**

Valor único no Trailer

**R\$30,00**

Valor único da inteira na bilheteria do Teatro Paschoal Carlos Magno



## Dom Quixote

**22.08 quinta 20h**

Teatro Paschoal Carlos Magno

**18.08 domingo 17h30min**

Teatro da Sociedade Filarmônica

Após uma surra em uma venda, Dom Quixote e Sancho Pança dormem à beira de uma estrada, sozinhos, famintos. Sancho faz uma simpatia e deixa Dom Quixote barrigudo. Quixote começa a ter visões com Dulcinéia, porém ela vai mostrar ao cavaleiro que uma mulher não se toma e sim se respeita como uma igual.

TEXTO: Trajano Amaral  
ELENCO: Carlos Oliveira, Davi Vidal, Natália Possas, Wellerson Moreira  
DIREÇÃO: Trajano Amaral  
GRUPO: Sala 43

**Comédia**  
**70 minutos**  
**Livre**

**R\$15,00**

Valor único no Trailer

**R\$40,00**

Valor único na bilheteria dos Teatros



## Fulaninha e Dona Coisa

**18.08 domingo 20h30**

Teatro da Sociedade Filarmônica

Na comédia, uma caipira que veio para tentar a vida na cidade grande consegue emprego de diarista na casa de Dona Coisa, uma funcionária pública com ótimas condições financeiras.

TEXTO: Noemi Marinho  
ELENCO: Sandra Almeida, Lucas Barbosa, Márcia Mello

DIREÇÃO: Rodrigo Bering  
GRUPO: Cia. Cláudio Ramos

**Comédia**

**80 minutos**

**14 anos**

**R\$15,00**

Valor único no Trailer

**R\$40,00**

Valor único da inteira na bilheteria do Teatro da Sociedade Filarmônica



## Jules Rimet

**09.08 sexta 20h**

Teatro Paschoal Carlos Magno

Ulisses, malandro carioca, rouba do museu da CBF a taça da Copa do Mundo de 1970, enganando os colegas Matias e Patrícia. O que ele não esperava é que a imprensa elegeria um outro ladrão para a taça: Sérgio Peralta. A peça propõe um debate ético sobre o crime de Ulisses no Brasil de ontem e hoje.

TEXTO: Conrado Braga  
ELENCO: Barbosa, Cássia Girardi, Conrado Braga  
DIREÇÃO: Conrado Braga  
GRUPO: Zona de Público

**Comédia**

**60 minutos**

**14 anos**

**R\$15,00**

Valor único no Trailer

**R\$40,00**

Valor único da inteira na bilheteria do Teatro Paschoal Carlos Magno



## O fim do mundo

**11.08 domingo 20h**

Teatro Paschoal Carlos Magno

Desde que o mundo é mundo não falta quem diga que ele vai acabar. Debates à parte, o TQ não pode perder a oportunidade de fazer um monte de piadas e se divertir com o assunto. Nos 4 atos, de "O FIM DO MUNDO", quem vai se acabar é você, de tanto rir.

TEXTO: Gueminho Bernardes  
ELENCO: Roberta Abramo; Marco Magal; Kadu Campos, Gueminho Bernardes  
DIREÇÃO: Gueminho Bernardes  
GRUPO: TQ (Teatro de Quintal)

**Comédia**

**80 minutos**

**14 anos**

**R\$15,00**

Valor único no Trailer

**R\$40,00**

Valor único da inteira na bilheteria do Teatro Paschoal Carlos Magno



## Próximo?

**25.08 domingo 10h**

Teatro Paschoal Carlos Magno

ESTREIA: Como disse o poeta, "a vida é uma sala de espera". Estamos nessa existência aguardando que a nossa senha apareça na tela e sejamos encaminhados para um guichê de atendimento. É um TQ como nunca se viu, mas é essencialmente TQ no melhor da sua tradição: interação, humor e improviso

TEXTO: Gueminho Bernardes  
ELENCO: Gueminho Bernardes; Roberta Abramo; Marco Magal e grande elenco

DIREÇÃO: Gueminho Bernardes  
GRUPO: TQ - Teatro de Quintal

**Comédia**

**70 minutos**

**16 anos**

**R\$15,00**

Valor único no Trailer

**R\$40,00**

Valor único da inteira na bilheteria do Teatro Paschoal Carlos Magno

## Drama



## As Mãos de Eurídice

**15.08 quinta 20h**

Cine Theatro Central

Gumercindo Tavares é um homem médio em tudo na sua vida. Um dia, depois de 7 anos de ausência, com dois filhos pequenos e morando com os sogros, ele desiste de tudo ao se apaixonar por uma moça mais jovem que sua esposa. Hipnotizado pelas belas mãos da linda Eurídice, foge com a amante para a Argentina.

TEXTO: Pedro Bloch  
ELENCO: Mário Galvanni  
DIREÇÃO: Anderson Ferigate  
GRUPO: Cia. Ribalta de Atores

**Drama**

**70 minutos**

**14 anos**

**R\$15,00**

Valor único no Trailer

**R\$40,00**

Valor único da inteira na bilheteria do Cine Theatro Central



## A Retratarista

**16.08 sexta 20h30min**

Teatro da Sociedade Filarmônica

Dorothea é uma fotógrafa especializada em rostos e olhares, que fez uma busca de fotos de todas as cores, etnias, idades. Pediram a ela para escolher o rosto mais bonito, que seria usado como imagem representativa. O que a leva a um enorme dilema: o que é a beleza? Ela pode ser medida e comparada?

TEXTO: Trajano Amaral  
ELENCO: Leticia Leal  
DIREÇÃO: Trajano Amaral  
GRUPO: Sala 43

**Drama**

**50 minutos**

**16 anos**

**R\$15,00**

Valor único no Trailer

**R\$40,00**

Valor único da inteira na bilheteria do Teatro





## Cenas de Cinema

**23, 24 e 25.08 19h30min**  
Sala de Giz

O espetáculo recria cenas emblemáticas inspiradas nos filmes de Quentin Tarantino. O jogo cênico propõe uma experiência ao público reconfigurando o cinema através da linguagem teatral. O espetáculo é uma parceria entre a Fact! Produções e a Sala de Giz.

TEXTO: Adaptação Coletiva  
ELENCO: Bruno Quiossa, Felipe Moratori, Michele Simões, Pablo Abritta, Paulo Monterro e Phill de Orixalá  
DIREÇÃO: Direção coletiva  
GRUPO: Fact! e Sala de Giz

**Drama**

**75 minutos**

**14 anos**

**R\$15,00**

Valor único no Trailer

**R\$40,00**

Valor único da inteira na bilheteria da Sala de Giz



## Mata-me

**31.08 sábado 20h30**  
Teatro da Sociedade Filarmônica

Placebo e Engodo enfrentam o momento crucial da morte. A cena se desenrola com os dois em queda livre de um prédio, discutindo de forma prosaica sobre os detalhes de suas decisões finais.

TEXTO: Tiê Fontoura  
ELENCO: Cica Liberdade e Léo Visoná  
DIREÇÃO: Fernando Valério  
GRUPO: Grupo Encruza de Teatro

**Drama**

**45 minutos**

**18 anos**

**R\$15,00**

Valor único no Trailer

**R\$40,00**

Valor único da inteira na bilheteria do Teatro da Sociedade Filarmônica



## O Marinheiro

**25.08 domingo 19h**  
Museu Ferroviário (Sala Multimeios)

O marinheiro é uma peça de teatro escrita em 1913, por Fernando Pessoa. Ela conta a história de três donzelas que, enquanto velam uma morta, questionam a realidade.

TEXTO: Fernando Pessoa / Adaptação: Anderson Ferigate e Tiê Fontoura  
ELENCO: Anderson Ferigate, Luidy Mendonça, Tiê Fontoura  
DIREÇÃO: Anderson Ferigate e Tiê Fontoura  
GRUPO: Grupo CriArte

**Drama**

**60 minutos**

**12 anos**

**R\$10,00**

Valor único no Trailer

**R\$30,00**

Valor único da inteira na bilheteria do Museu Ferroviário



## Orixás, Flores e Amores

**10.08 sábado 19h**  
Museu Ferroviário (Sala Multimeios)  
**11.08 domingo 19h**  
Museu Ferroviário (Sala Multimeios)

Orixás, Flores e Amores fala de Deuses e Homens, Amores e Guerras, Sagrado e Profano, Cena, Rito, encontros e desencontros de seres que vivem, amam, lutam e sonham por tempos melhores. Fala da gente e daquilo que vem antes da gente.

TEXTO: Marcos Marinho  
ELENCO: Caio Dias, Cica Liberdade, Cléo D'artes, Leo Visiona, Luciene dos Reis, Ronaldo Golfinho, Wellerson Moreira.  
DIREÇÃO: Fernando Valério  
GRUPO: Grupo Encruza de Teatro

**Drama**

**50 minutos**

**18 anos**

**R\$15,00**

Valor único no Trailer

**R\$40,00**

Valor único da inteira na bilheteria do Museu Ferroviário



## Seu Zé

**04.08 domingo 20h**  
Teatro Paschoal Carlos Magno  
**22.08 quinta 20h**  
Cine Theatro Central

Seu Zé é uma peça que te pede para entrar descalça, um convite a sentir. Uma peça ritual de teatro que fala da vida: de um vô, uma mãe, um menino levado e o seu encontro com Zé Pilintra. É uma experiência que pretende desfazer preconceitos, valorizar nossa cultura e elevar as pessoas.

TEXTO: Gabriel Bittencourt  
ELENCO: Gabriel Bittencourt, Gustavo Bacchini, Joathan Pires  
DIREÇÃO: Gabriel Bittencourt e Iasmim Alice  
GRUPO: Axé Deles

**Drama**

**50 minutos**

**10 anos**

**R\$15,00**

Valor único no Trailer

**R\$40,00**

Valor único da inteira na bilheteria dos Teatros



# Tragicomédia



## Sete Pares de Animais Limpos, Um par de Sujas

**30.08 sexta 20h30min**

Teatro da Sociedade Filarmônica

"Sete Pares de Animais Limpos, Um Par de Sujas" mostra rotina, dilemas, conflitos e transformação de três mulheres em um grande barco no fim do mundo - uma pesquisa cênica crítica e feminista sobre contexto patriarcal da maior tempestade do livro de Gênesis.

TEXTO: Heloisa Rocha, Livia Machado e Priscilla Kruger  
ELENCO: Fernanda Helena, Heloisa Rocha, Livia Machado e Priscilla Kruger  
DIREÇÃO: Heloisa Rocha, Livia Machado, Priscilla Kruger  
GRUPO: Mitocôndria Coletiva



## Sujeito estranho 2.0

**24.08 sábado 19h**

Museu Ferroviário (Sala Multimeios)

Inspirada no filme "Pacto Sinistro", de Alfred Hitchcock, a peça narra a história da viagem de dois homens e um plano macabro, envolvendo uma troca de assassinatos. Como desdobramento, uma professora é perseguida por um Sujeito Estranho. Terror e comédia se misturam nesta peça de crime e vingança.

TEXTO: Conrado Braga  
ELENCO: Barbosa, Cássia Girardi, Conrado Braga  
DIREÇÃO: Conrado Braga  
GRUPO: Zona de Público

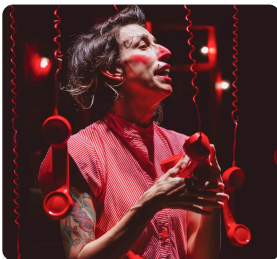

## V de Magrela

**18.08 domingo 20h**

Teatro Paschoal Carlos Magno

Os desafios enfrentados e os caminhos percorridos para ser mulher e palhaça. "V de Magrela" entrelaça histórias que partem de experiências pessoais, mas falam do coletivo. A artista transita por gritos e gargalhadas, na fronteira entre o riso e a dor, e entre o circo e o teatro..

TEXTO: Anna Flora Coimbra, Deborah Lisboa e Tiago Fonseca  
ELENCO: Deborah Lisboa  
DIREÇÃO: Anna Flora Coimbra e Tiago Fonseca  
GRUPO: Lá na Lona



# Performance e Intervenção



## Ácaro - Leitura em Performance

**30.08 sexta 20h**

Instituto Cultural Tenetehara

**31.08 sábado 20h**

Instituto Cultural Tenetehara

ÁCARO é sobre vida, resistência e existência LGBTQIAPN+. Com um texto autobiográfico, o performer Gabriel Bittencourt te convida a recriar algumas percepções de fatos da vida. Te propõe a sacudir alguns tapetes cheios de poeira. É para ser ouvido, para ser lido, é para ser sentido de perto.

TEXTO: Gabriel Bittencourt  
ELENCO: Gabriel Bittencourt  
DIREÇÃO: Gabriel Bittencourt e Axé Deles  
GRUPO: Axé Deles



## Aproxime-se e veja!

**10.08 sábado 11h**

Parque Halfeld

**24.08 sábado 14h**

Parque Municipal

Intervenção artística no parque: um sofá, alguns livros e almofadas convidam o espectador a explorar e interagir com o ambiente. O que pode acontecer? Aproxime-se e veja!

TEXTO: Autores diversos  
ELENCO: Aurea Lins, Carlos Vinicius Oliveira, Carolina de Paula, Cristiano Fernandes, Fludualdo Talis, Igor Silvestre, Ivana Elisa Lessa, Joelma Silva, Joyce Lopes, Lizete Dias, Luciano Nazar, Luiz Roberto, Maria das Graças Guimarães, Mayra Barbosa, Marília Rita Gomes, Natália Maria Chianello, Raquel Vieira Motta, Rita de Cássia Matheus, Simoni Tedesco, Vanda Maria Ferreira e Wilman Dias.  
DIREÇÃO: Cristiano Fernandes  
GRUPO: Caravana de Histórias

**Flash mob**

**40 minutos**

**Livre**

**Não há cobrança de ingressos**



## Eu conto o Meu, o Seu, os nossos Contos...

**31.08 sábado 17h30min**

Teatro da Sociedade Filarmônica

O grupo Nzinga de Contadoras de Histórias traz, através de contos africanos e indígenas, histórias de povos de luta, povos que se complementam e se reencontram cada um com sua essência, cada qual com seu encanto.

TEXTO: Criação Coletiva  
ELENCO: Claudilene Christina, Lucimar Silvério, Marilda Simeão, Tereza Cristina, Vanda Ferreira  
DIREÇÃO: Direção Coletiva  
GRUPO: Grupo Nzinga de Contadoras de Histórias

**Contos**

**50 minutos**

**Livre**

**R\$15,00**

Valor único no Trailer

**R\$40,00**

Valor único da inteira na bilheteria do Teatro da Sociedade Filarmônica

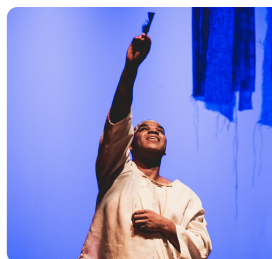

## Omokonrin – O Menino de Caracóis na Cabeça

**08.08 quinta 20h**

Cine Theatro Central

Após ter um estranho sonho, Omokonrin, o Menino de Caracóis na Cabeça, decide procurar Egbon Wa, o velho de barbas, para que ele pudesse decifrar o seu significado. O velho, então, diz que, para compreender o significado do sonho, o menino deve encontrar o fim do mundo.

TEXTO: Edmilson de Almeida Pereira  
Adaptação dramática: Tiê Fontoura  
ELENCO: Anderson Moção, Danyela Silvério, Luciene Silvério, Lucimar Silvério, Vanda Ferreira  
DIREÇÃO: Tiê Fontoura  
GRUPO: Projeto Recontando Sonhos e Caracóis

**Contos**

**45 minutos**

**Livre**

**R\$15,00**

Valor único no Trailer

**R\$40,00**

Valor único na bilheteria do Cine Theatro Central

## Musical



## Eles e a Mineira – Um Tributo a Clara Nunes

**24.08 sábado 20h**

Teatro Paschoal Carlos Magno

Neste tributo que dedicamos a uma das maiores cantoras populares do país e da MPB, Clara Nunes, o público vai poder acompanhar sua história de vida, seus primeiros sucessos da carreira e as melhores músicas de sua trajetória artística.

TEXTO: Diversos  
ELENCO: Alexandre Pereira, Marcus Amaral e Banda  
DIREÇÃO: Alexandre Pereira e Yara Rosário  
GRUPO: Alexandre Pereira e Marcus Amaral

**Musical**

**120 minutos**

**Livre**

**R\$15,00**

Valor único no Trailer

**R\$40,00**

Valor único da inteira na bilheteria do Teatro Paschoal Carlos Magno



## Heathers - O Musical

**10.08 sábado 20h**

Teatro Paschoal Carlos Magno

A história apresenta a personagem Verônica tentando criar laços no colégio, mas se depara com a má influência dos populares e de uma paixão avassaladora por um jovem sombrio e instável. E, nesta jornada, qual o verdadeiro significado do amor e da amizade?

TEXTO: Livre adaptação de Alicia Bretas e produção musical de Igor Silveira  
ELENCO: Alicia Bretas, Ana Compasso, Andre Dangelis, Benny, Cadu Ferx, Caio Schiavon, Cássia Girardi, Felipe Vila Real, Gabi Guarabyra, Gabriela Nunes, Giovanna Ladeira, Igor Silveira, Jacqueline Oliveira, John Santos, Karolyne Brilhante, Leandro Martins, Livia Alvim, Mariju, Melina Simão, Miguel Bazilio, Najulia Hill, Raissa de Castro, Tamires Yukie, Wilma Machado.  
DIREÇÃO: Paulo Montero  
GRUPO: Produtora FACT!

**Comédia Musical**

**120 minutos**

**14 anos**

**R\$15,00**

Valor único no Trailer

**R\$40,00**

Valor único da inteira na bilheteria do Teatro Paschoal Carlos Magno

## Stand up



## Como Fracassar na Vida e Ser Infeliz no Amor

**18.08 domingo 10h**

Teatro Paschoal Carlos Magno

"COMO FRACASSAR NA VIDA E SER INFELIZ NO AMOR" é um show de stand-up concebido no formato de uma palestra desmotivacional, desconstruindo ideias e paradigmas próprios de eventos coachs. O show tem um texto inteligente, mas que qualquer um pode entender.

TEXTO: Gueminho Bernardes  
ELENCO: Gueminho Bernardes  
DIREÇÃO: Gueminho Bernardes  
GRUPO: Gueminho Bernardes

**Stand Up**

**90 minutos**

**14 anos**

**R\$15,00**

Valor único no Trailer

**R\$40,00**

Valor único da inteira na bilheteria do Teatro Paschoal Carlos Magno



## Esse é o meu Show

**17.08 sábado 20h30min**

Teatro da Sociedade Filarmônica

No solo de Stand Up Comedy "Esse é o meu show", o humorista Lele Papel faz sátiras com situações do cotidiano, contando para o público fatos engraçados da sua vida.

TEXTO: LELE PAPEL  
ELENCO: LELE PAPEL

DIREÇÃO: LELE PAPEL  
GRUPO: LELE PAPEL STAND UP COMEDY

**Stand Up**

**60 minutos**

**16 anos**

**R\$15,00**

Valor único no Trailer

**R\$40,00**

Valor único da inteira na bilheteria do Teatro da Sociedade Filarmônica





## Stand Up de Verdade

**25.08 domingo 20h**

Teatro Paschoal Carlos Magno

Três comediantes da região se juntaram para trazer um show legítimo de Stand Up Comedy pra cidade. Apaixonados por comédia, a produtora @JFcomedy tenta se aproximar ao que de melhor rola nas casas de comédia do mundo tudo com esse gênero que vem tomando cada dia mais espaço no Brasil.

TEXTO: Autorial  
ELENCO: Vicente, Luiz Gustavo e Gabriel (Tequim da Enfermagem)  
DIREÇÃO: Matheus Vicente  
GRUPO: JF Comedy Club

**Stand Up**  
**60 minutos**  
**16 anos**

**R\$15,00**

Valor único no Trailer

**R\$40,00**

Valor único da inteira na bilheteria do Teatro Paschoal Carlos Magno



### Oficina

## Brinquedos-sucatas de formas animadas

**17.08 sábado**

**Turma 1 - 10h às 12h**

**Turma 2 - 14h às 16h**

Centro Cultural Dnár Rocha

**15 vagas**  
**2 horas**  
**07 a 12 anos**  
**2 turmas**

**Gratuito**

Retire seu ingresso no Trailer

A oficina pretende proporcionar, às crianças participantes, experiências lúdicas abraçadas pelo teatro de formas animadas (uma mistura entre os teatros de bonecos, de objetos, o teatro de miniaturas, o teatro de sombras, dentre outros) a partir da relação das crianças com os brinquedos-sucata.

MINISTRANTE: Igor Fonseca - Cie Les Trois Clés (BH)  
PÚBLICO ALVO: Crianças



### Oficina

## Criação de personagem

**05.08 segunda**

**Turma 1 (14 anos) 17h às 19h**

**Turma 2 (18 anos) 19h30min**

**às 22h30min**

Espaço Fact! - Rua São Mateus, 345/401

A oficina oferece técnicas e ferramentas para construção de personagens através de uma aula prática com jogos onde os participantes irão encontrar possibilidades que aprimorem a habilidade de interpretação.

MINISTRANTE: Gabi Guarabyra, Phill de Orixalá e Paulo Monterro

PÚBLICO ALVO: Jovens e adultos com ou sem experiência, que estejam em busca de aulas práticas de teatro para adquirir ferramentas de estudo e criação de personagens, visando aprimorar habilidades de interpretação.

**20 vagas**  
**2 a 3 horas**  
**14 e 18 anos**  
**2 turmas**

**R\$50,00**

Valor único no trailer

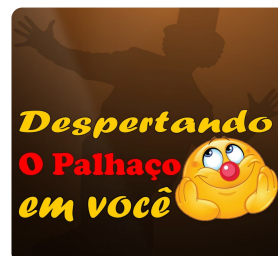

### Oficina

## Despertando o palhaço em você

**13.08 terça e 14.08 quarta**

**Turma 1 - 19h às 21h**

Museu do Crédito Real

**30 vagas**  
**2 horas**  
**14 anos**  
**1 turma**

**R\$50,00**

Valor único no trailer

A oficina é voltada para o público em geral, de diferentes áreas, que queiram conhecer a dramaturgia do palhaço e a partir de técnicas de comicidade, jogos e reflexões coletivas sobre maneiras de ver e viver a vida, buscar emoções e sensações, mergulhando na essência e na pureza da criança, muitas vezes adormecida, despertando assim o ser palhaço(a).

MINISTRANTE: Valdir Alves

PÚBLICO ALVO: Jovens e adultos a partir de 14 anos, com ou sem experiência, que tenham interesse em conhecer e praticar a dramaturgia do palhaço.



### Oficina

## Do Ator ao Boneco

**17.08 sábado**

**Turma 1**

**08h às 12h e 14h às 18h**

Centro Cultural Bernardo Mascarenhas

A Oficina "Do Ator ao Boneco" propõe investigar as possibilidades expressivas do teatro de animação, nas quais a corporeidade do artista será o principal objeto de estudo para o contato e conexão entre o ator/atriz, o boneco e o objeto.

MINISTRANTE: Eros P. Galvão - Cie Les Trois Clés (BH)

PÚBLICO ALVO: Pessoas interessadas, estudantes, pesquisadores, artistas cênicos e performers.

**20 vagas**  
**8 horas**  
**14 anos**  
**1 turma**

**Gratuito**

Retire seu ingresso no trailer



### Oficina

## Show Time Musical (TEATRO MUSICAL DA FACT!)

**17.08 sábado**

**Turma 1 9h às 11h**

Espaço Fact! - Rua São Mateus, 345/401

**20 vagas**  
**2 horas**  
**16 anos**  
**1 turma**

**R\$50,00**

Valor único no trailer

Venha conhecer o novo método da Fact! que utiliza a linguagem do teatro musical para trabalhar técnicas de interpretação, canto e dança. A Fact! Produções, licenciada pela MTI (Music Theatre International) para produções oficiais da Broadway, te convida para esta aula de energia vibrante!

MINISTRANTE: Paulo Monterro, Piê e Wilma Machado  
PÚBLICO ALVO: Jovens e adultos com ou sem experiência, que estejam em busca de aulas práticas de teatro para aprimorar talentos ou desenvolver técnicas para estimular a concentração, coordenação motora e comunicação.



## 21ª Campanha de popularização Teatro & Dança de Juiz de Fora

### Realização



APAC-JF



### Apoio



Sociedade  
Filarmônica  
de Juiz de Fora



itatiaia®  
JUIZ DE FORA



Museu  
Ferroviário

Museu do  
Crédito Real

Centro  
Cultural  
Dnair Rocha

Centro de Artes  
e Esportes  
Unificados - CEU

Teatro  
Paschoal  
Carlos Magno

Centro Cultural  
Bernardo  
Mascarenhas



### Lei de incentivo à cultura

Juiz de Fora  
Prefeitura



MINISTÉRIO DA  
CULTURA

